



**Van der Padt
& Partners**

Architecten

Ontwerp voor 4 twee onder éénkapwoningen kavel 4-7 in uitbreidingsplan Reeverweg West te Harfsen

Projectgegevens:

| | | | |
|-----------------|---|------------|--|
| Projectnummer: | 2012.038.22 | Schaal: | 1:500 / 100 |
| Tekeningnummer: | VO-01 | Datum: | 22-9-2016 |
| Opdrachtgever: | proZero tel. 06-37112531 email: info@prozero.nl | Gewijzigd: | 21-10-2016 09-11-2016 20-01-2017 |



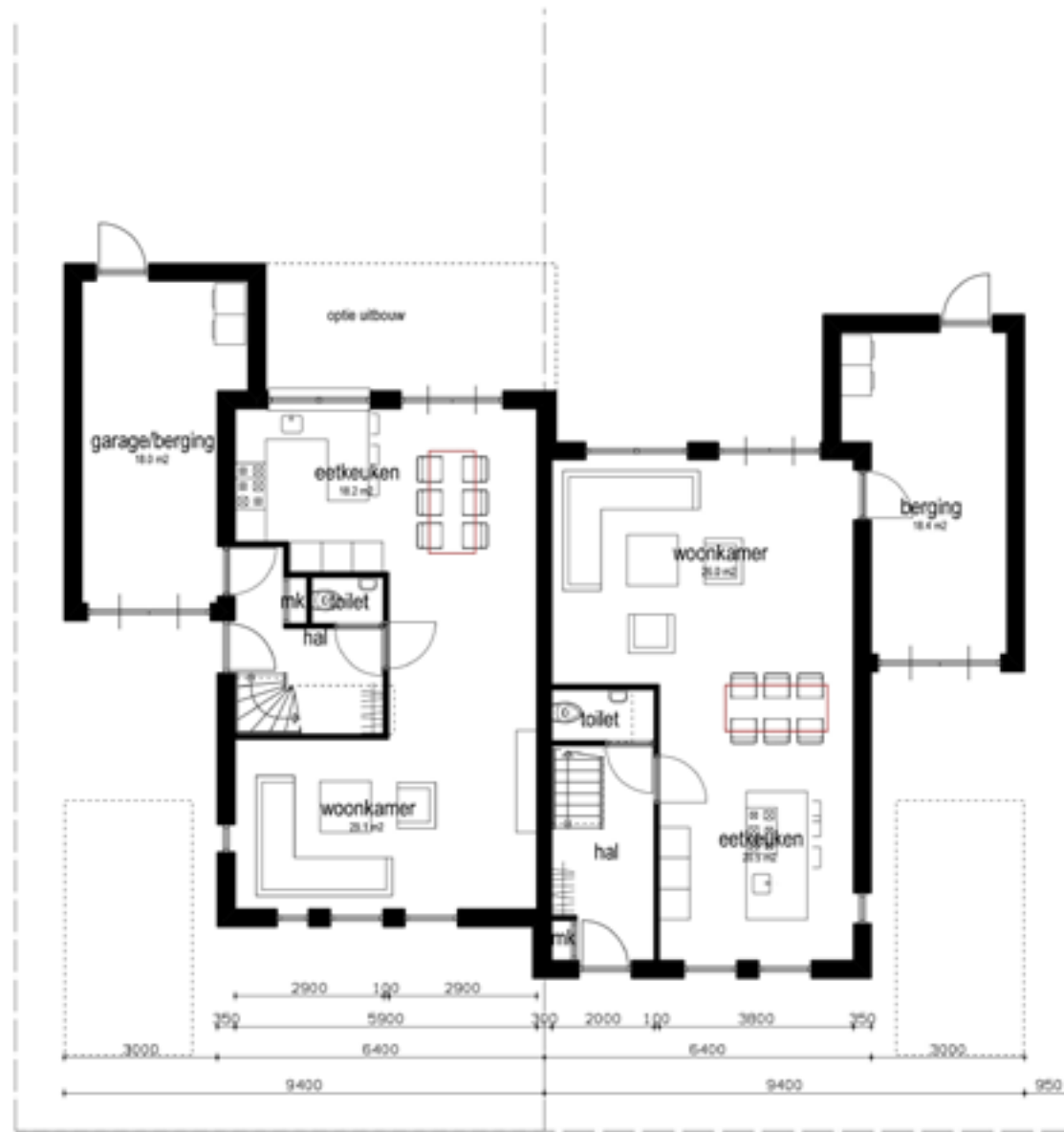



Kleuren - en Materialen

| | | |
|-------------------|--------------------|-----------------|
| GEVEL | : BAKSTEEN KEMWERK | : ROOMWIT |
| GEVELBESCHICHTING | : RED CEDAR | : VERGRUSD |
| GEVELPLINT | : METSELWERK | : ANTRACIET |
| DAKPANNEN | : KERAMISCH SLAM | : GRAFIET GRUIS |
| OVERSTEEKEN | : HARDHOUT | : ANTRACIET |
| KOULNEU | : HARDHOUT | : ANTRACIET |
| RAMEN | : HARDHOUT | : ANTRACIET |
| DEUREN | : HARDHOUT | : ANTRACIET |
| RAAMDOORPALS | : ALUMINIUM | : ANTRACIET |
| DAKKFEL | : ZINK | : GRUIS |
| GOOT | : ZINK | : GRUIS |

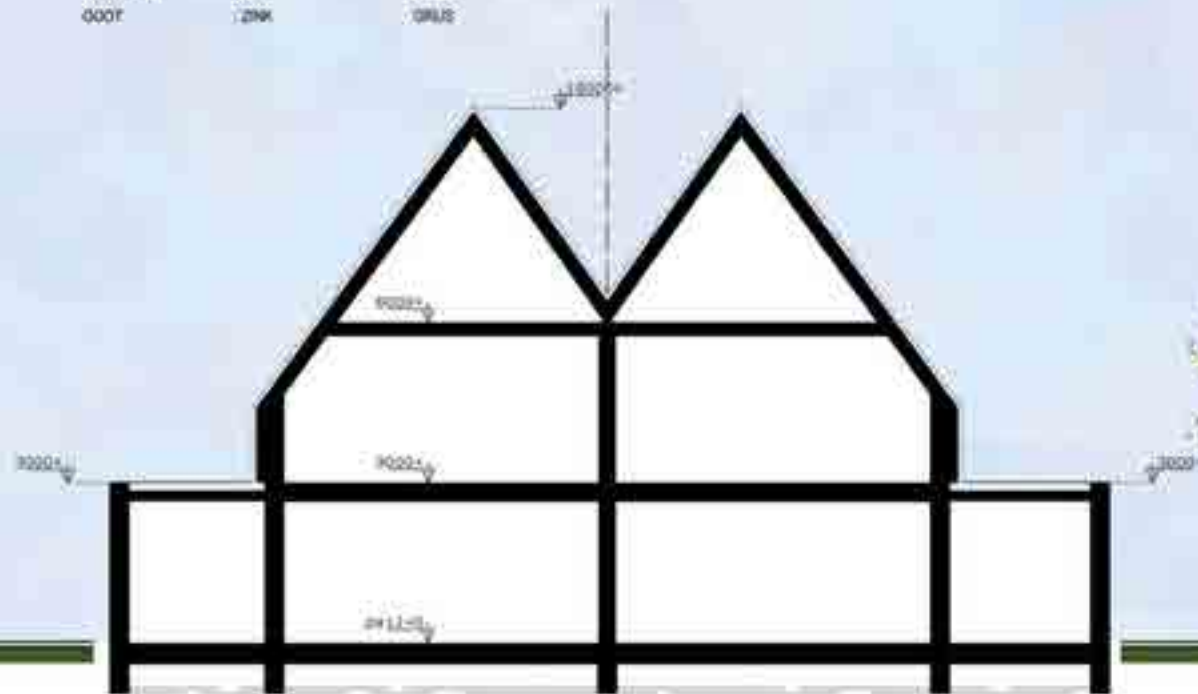









01/2014



Van der Padt & Partners
Architecten

Bovenkerkseweg 96 T 0184 651 845
3381 KC Giessenburg E info@padtenpartners.nl

www.padtenpartners.nl